

Půdorys podkroví - demolice

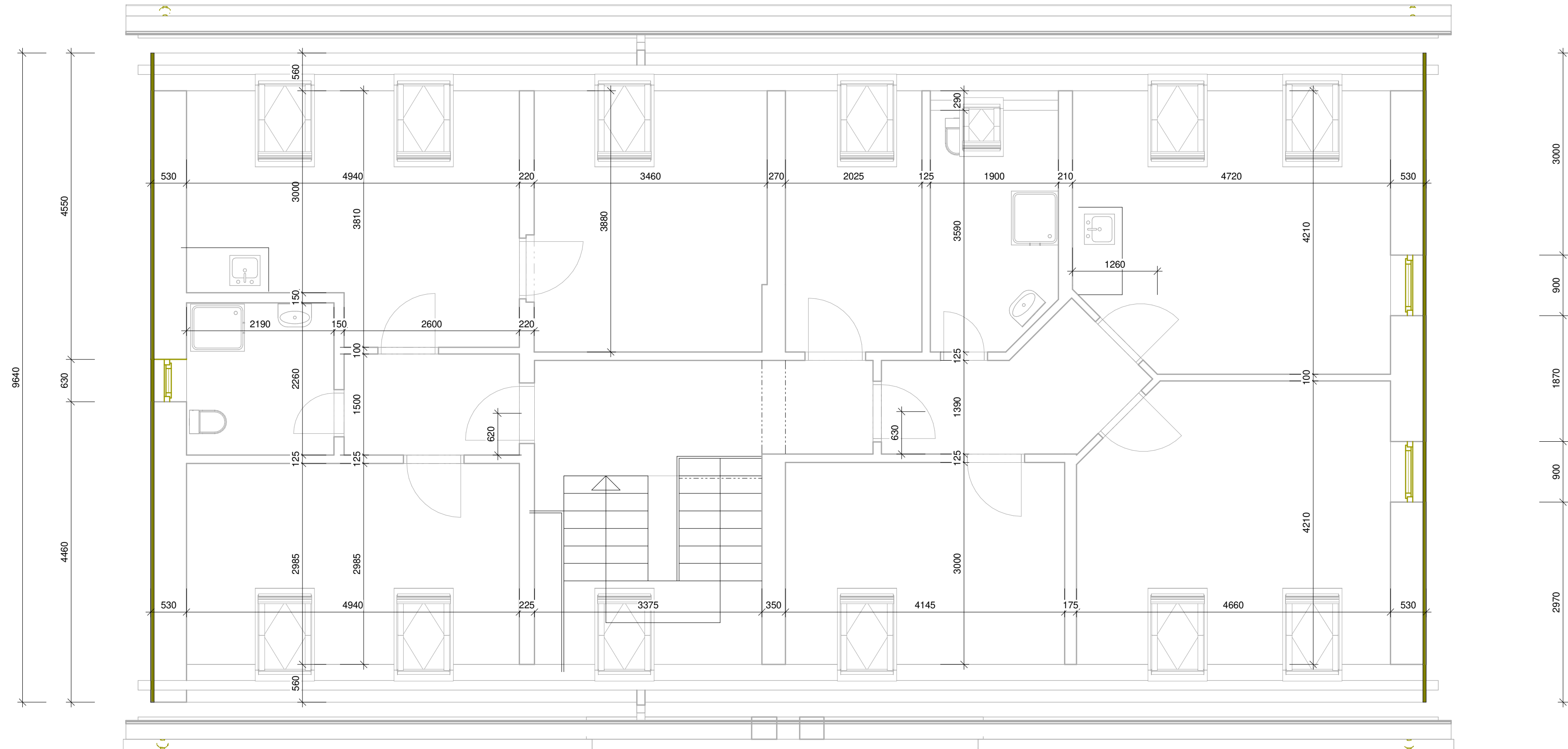

M 1 : 50

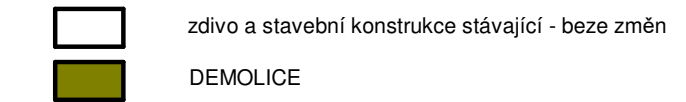

LEGENDA MATERIÁLU



Číslo revize	Datum	Popis změny

 KL-PLAN projektový ateliér KL-PLAN T: +420777821078 info@klplan.cz www.klplan.cz	<h1 style="text-align: center;">OPRAVA FAŠÁDY BYTOVÉHO DOMU</h1> <h2 style="text-align: center;">JANOV Č.P. 114, NOVÝ BOR</h2>		
			
	<h3>Půdorys podkroví - demolice</h3>		
	HIP Schvalovatel ±0,000 ≡ 0m.n.m. Bpv Zpracovatel dílčí části Jaroslava Kučerová Vedoucí dílčí části: Ing. Libor Kubát	Investor Město Nový Bor, nám. Míru 1 473 01 Nový Bor IČO 00260771 Místo stavby Nový Bor Kraj Liberecký Číslo zakázky 14-2022/LK-JK Měřítko 1 : 50 Dokumentace pro ohlášení udrzovacích prací	PARÉ ČÍSLO: ČÍSLO VÝKRESU: D.1.1.b_d3

19.12.2022 13:55:16